

TÖTM Sağlık Çalışanı Temaslı Takip-Yönetim Kuralları

Hastanemiz çalışanlarında COVID-19 pozitif vaka saptanması veya COVID-19 pozitif veya olası vakaya korunmasız temas durumunda yapılacaklar aşağıda sıralanmıştır

- 1- Başhekim Yardımcısı Doç. Dr. Adil Başkıran haberdar edilerek İş sağlığı hekimi veya hemşiresi (mesai saatleri dışında supervisor hemşiresi) ilgili birime giderek bulaş kaynağı çalışma ortamı ve temaslılar konusunda bilgi toplar ve pozitif personel /vaka temaslı takip formunu doldur
- 2- Enfeksiyon kontrol hekimi /enfeksiyon hastalıkları öğretim üyesini arar ve durum hakkında bilgilendirir, önerilerini alır
- 3- Pozitif çalışan ilgili acil veya polikliniğe yönlendirilir.
- 4- Birimde iletişim sorumlusu belirlenir.
- 5- Temaslılar içerisinde klinik semptom var mı araştırılır sorgulanır. Şikayeti olanlar acile veya mesai saatlerinde ise covid polk e yönlendirilir olası vaka kapsamında değerlendirilir.
- 6- Şikayet veya klinik semptom yok ise temasın niteliğine göre yakın temaslı kriterlerine uyuyor ise ve temas zamanı 7 günden daha önceden başlıyor ise acil veya polk e gönderilerek örnek alınır. Temas 7 günden daha yakın dönemde gerçekleşmiş ve yakın temas olup yüksek riskli temas ise proflaksi başlanıp 7 gün ev izolasyonuna alınır. Temasin 7. Gün PCR çalışılır
- 7- Temaslı orta riskli temas yaşamış ise maske ile çalışır ve 7. Gün PCR bakılır. Düşük riskli temasta semptom varlığında PCR çalışılır.
- 8- Tüm temaslılar semptomlar yönünden bilgilendirilir ve şikayetlerin başlaması halinde maskeli şekilde sağlık kurumuna başvurması önerilir
- 9- Tüm temaslılara bulaş yolu ve alınması gereken önlemlerle ilgili eğitim videosu gönderilir. Videoyu izlediklerine dair onay alınır.
- 10- Birim sorumlusu ile koordinasyon sağlanarak işleyişte gerekli düzenlemeler yapılır, Formlar kayıt altına alınır, bir nüshası EKK'e ulaştırılır. Ünite /birim kapatılmaz çalışmaya devam eder.

Ev izolasyonunda dikkat edilecekler

- 1- Evde izlenen temaslılar İl Sağlık Müdürlüğü tarafından belirlenecek yetkililer tarafından telefonla takip edilmelidir.
2. Temaslı izlem süresini evde geçirmelidir.
3. Başka kişi/kişiler ile aynı ortamı paylaştığı (ev, hastane vb.) zaman tıbbi maske takmalıdır.
4. Ev halkına bulaşma riskini önlemek için evde takipli hastalar mümkünse evindeki diğer kişilerden farklı bir odada, mümkün değil ise iyi havalandırılan bir odada oturmalı, diğer kişilerden en az 1 metre uzakta olmalıdır ve tıbbi maske takmalıdır, maskenin nemlenmesi halinde yenisi ile değiştirmelidir.
5. Eve, ziyaretçi kabul edilmemelidir.
6. Temaslının ev içindeki hareketi sınırlandırılmalı; tuvalet, banyo gibi ortak kullanılan alanlar iyi havalandırılmalıdır.
7. Temaslı, kişisel eşyalarını başkaları ile paylaşmamalı, ev halkının bardak, tabak, havlu gibi eşyalarını kullanmamalı; eğer kullanması gerekirse bu eşyaları iyice su ve sabunla yıkamalıdır. Vakanın kullandığı kıyafet ve çarşaf, nevresim gibi tekstil ürünleri 60-90°C'de normal deterjan ile yıkanmalıdır
8. Banyo ve tuvaletler günde en az bir kez sulandırılmış çamaşır suyuyla (1:100 normal sulandırmada) temizlenmelidir. Solunum yolu sekresyonları veya vücut çıkartıları ile kontamine olması mümkün olan tüm yüzeylerin sulandırılmış çamaşır suyuyla (1:100 normal sulandırmada) (Sodyum hipoklorit Cas No: 7681-52-9) temizlenir ve belirgin şekilde kirlenme olduğunda ise (1:10 normal sulandırmada)

kullanılır. Banyo ve tuvaletler günde en az bir kez sulandırılmış çamaşır suyuyla (1:100 normal sulandırmada) (Sodyum hipoklorit Cas No: 7681-52-9) temizlenir.

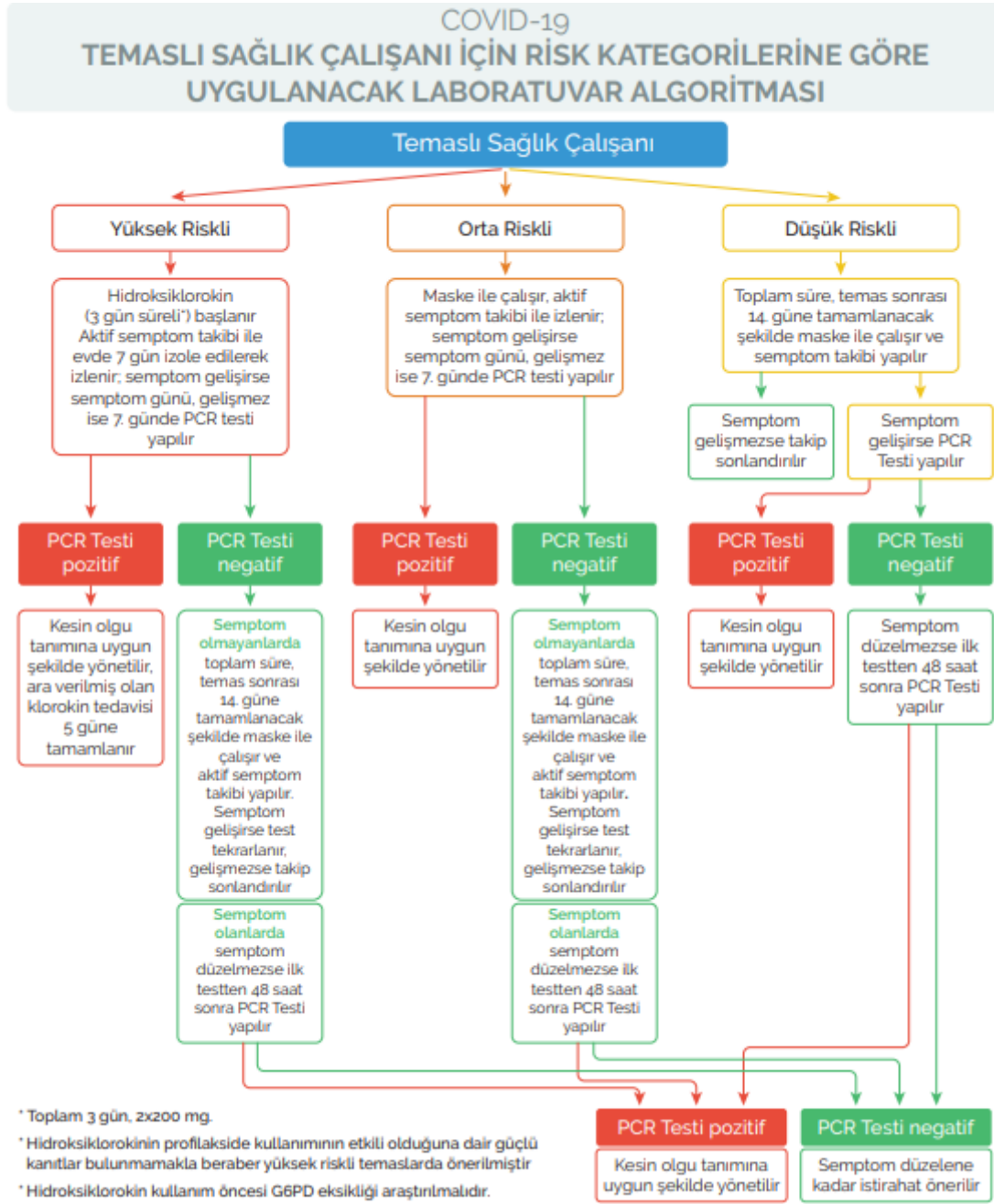

COVID-19 hastası ile yoğun temas; aşağıdaki işlemlerden herhangi biri yapılırken gerçekleşen temaslara kapsar

»»»

Solunum yolu örneği alınması

»» Entübasyon

»» Solunum sekresyonlarının aspirasyonu

»» Non-invazif ventilasyon

»» Yüksek akımlı oksijen tedavisi

»» Kardiyopulmoner resüsitasyon

»» Nebülizer kullanımı

»» Endoskopik işlemler

»» Bronkoskopi

»» Videolaringoskopi

»» Diş hekimliği uygulamaları

»» Ağız-boğaz-burun muayenesi

»» Oftalmolojik muayeneler

»» Santral kateter takılması

Tablo 9. Sağlık Çalışanının COVID-19 Hastası ile Temas Durumunun Değerlendirmesi

	Sağlık Çalışanının Kişisel Koruyucu Ekipman (KKE) kullanma durumu	Temas Riski
Tıbbi (Cerrahi) maske takılmış COVID-19 hastasıyla yoğun temas	Tıbbi maske veya N95 kullanmamış veya N95 endikasyonu olan durumda tıbbi maske kullanmış	Orta
	Göz koruyucu kullanmamış	Düşük
	Eldiven ve önlük kullanmamış	Düşük
	Tüm KKE'yi uygun şekilde kullanmış	Riskli Değerlendirilmez
Tıbbi maske takılmamış COVID-19 hastası ile yoğun temas	Tıbbi maske veya N95 kullanmamış	Yüksek
	N 95 endikasyonu olan durumda tıbbi maske kullanımı	Orta
	Göz koruyucu kullanmamış	Orta
	Eldiven ve önlük kullanmamış	Düşük
	Tüm KKE'yi uygun şekilde kullanmış	Riskli Değerlendirilmez